CONFIGURAÇÃO DO MOVIMENTO PARA IMPORTAR VARIOS CUPONS

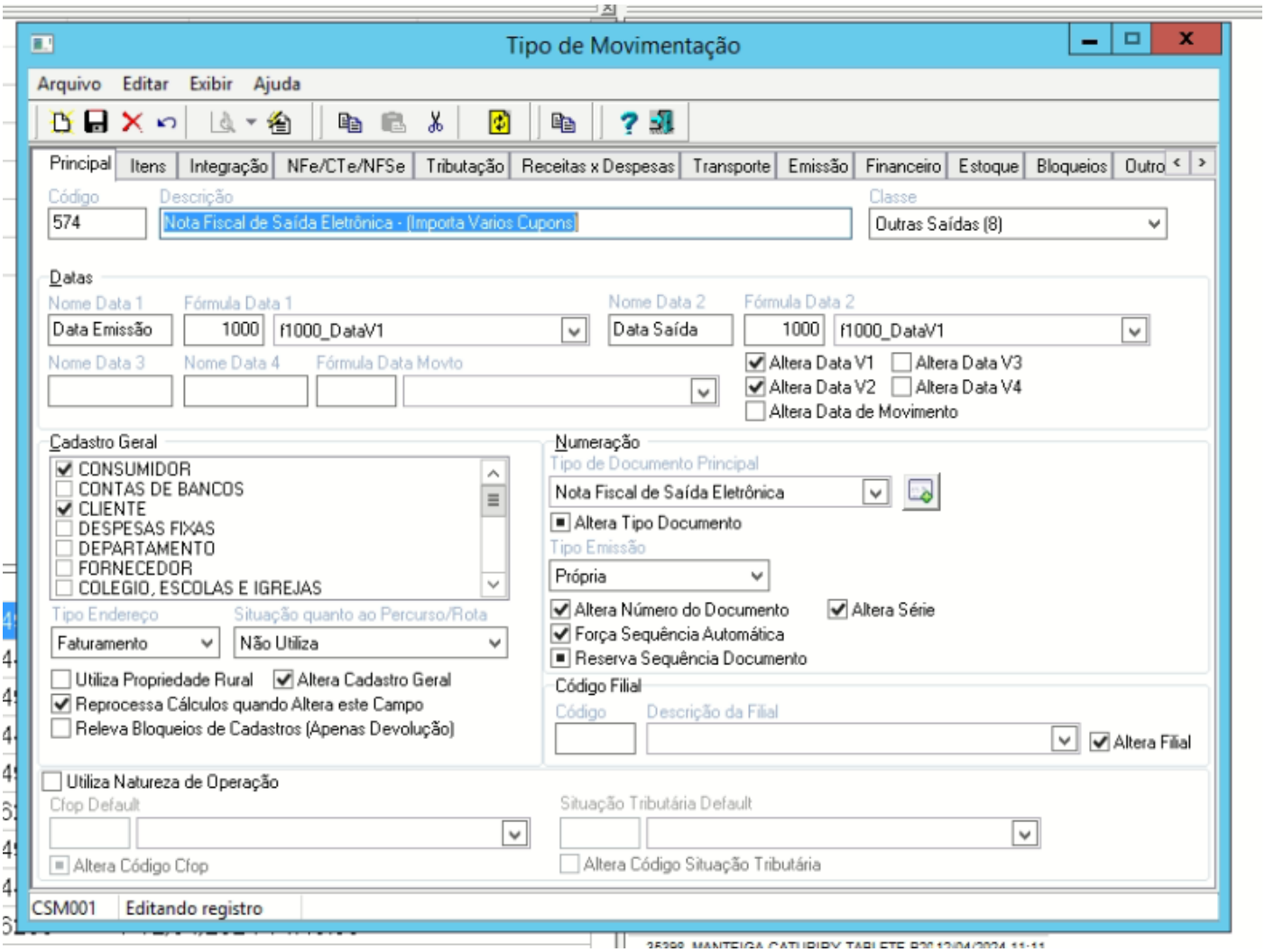

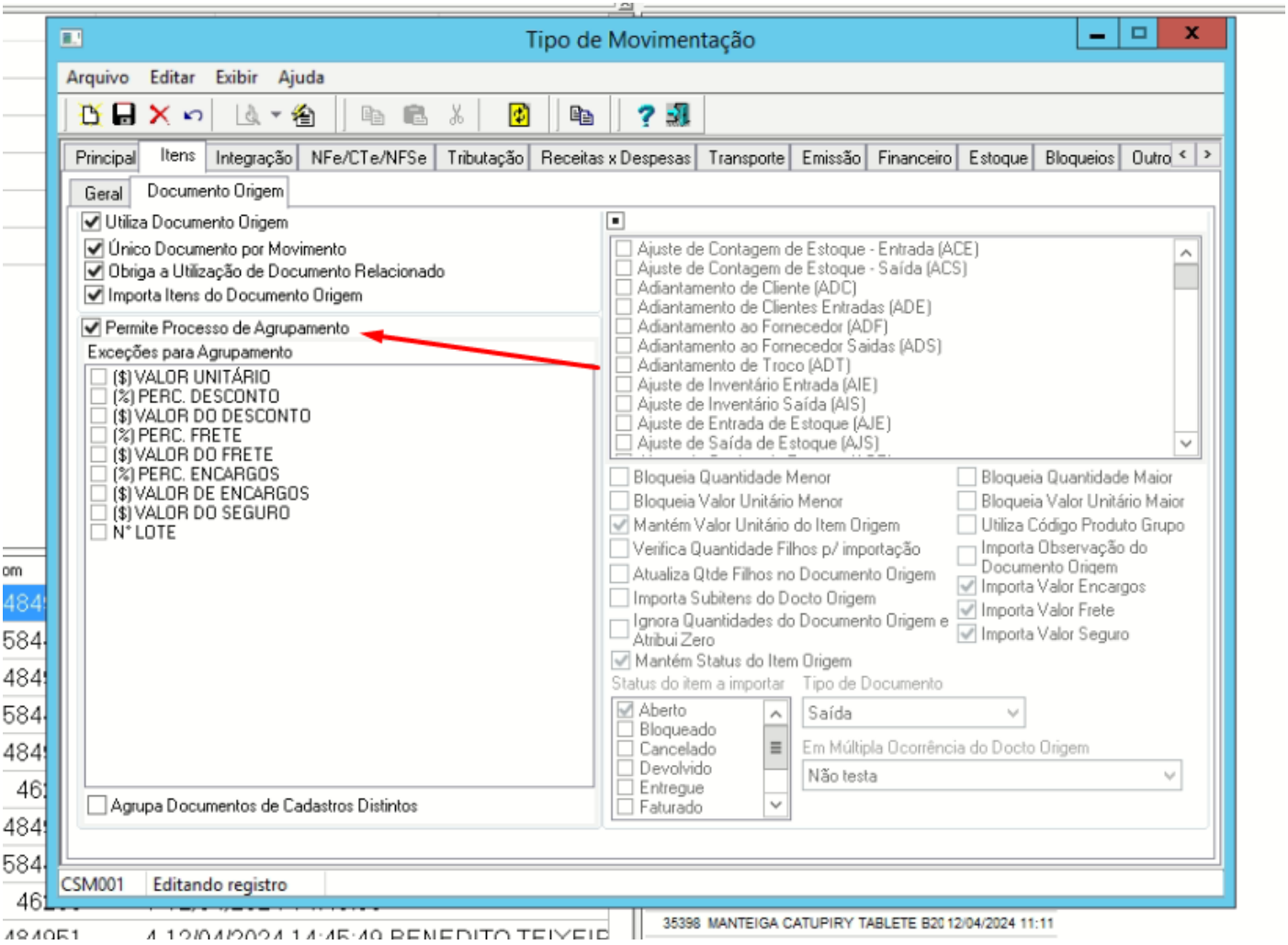
Tipo de Movimentação
Arquivo Editar Exibir Ajuda
Principal Itens Integração NFe/CTe/NFSe Tributação Receitas x Despesas Transporte Emissão Financeiro Estoque Bloqueios Outro
Geral Documento Origem
Utiliza Documento Origem
Único Documento por Movimento
Obriga a Utilização de Documento Relacionado
Importa Itens do Documento Origem
Permite Processo de Agrupamento
Exceções para Agrupamento
($) VALOR UNITÁRIO
(%) PERC. DESCONTO
($) VALOR DO DESCONTO
(%) PERC. FRETE
($) VALOR DO FRETE
(%) PERC. ENCARGOS
($) VALOR DE ENCARGOS
($) VALOR DO SEGURO
N° LOTE
Agrupa Documentos de Cadastros Distintos
Ajuste de Contagem de Estoque - Entrada (ACE)
Ajuste de Contagem de Estoque - Saída (ACS)
Adiantamento de Cliente (ADC)
Adiantamento de Clientes Entradas (ADE)
Adiantamento ao Fornecedor (ADF)
Adiantamento ao Fornecedor Saidas (ADS)
Adiantamento de Troco (ADT)
Ajuste de Inventário Entrada (AIE)
Ajuste de Inventário Saída (AIS)
Ajuste de Entrada de Estoque (AJE)
Ajuste de Saída de Estoque (AJS)
Bloqueia Quantidade Menor
Bloqueia Valor Unitário Menor
Mantém Valor Unitário do Item Origem
Verifica Quantidade Filhos p/ importação
Atualiza Qtde Filhos no Documento Origem
Importa Subitens do Docto Origem
Ignora Quantidades do Documento Origem e Atribui Zero
Mantém Status do Item Origem
Bloqueia Quantidade Maior
Bloqueia Valor Unitário Maior
Utiliza Código Produto Grupo
Importa Observação do Documento Origem
Importa Valor Encargos
Importa Valor Frete
Importa Valor Seguro
Status do item a importar
Aberto
Bloqueado
Cancelado
Devolvido
Entregue
Faturado
Tipo de Documento
Saída
Em Múltipla Ocorrência do Docto Origem
Não testa
CSM001 Editando registro
35398 MANTEIGA CATUPIRY TABLETE B20 12/04/2024 11:11

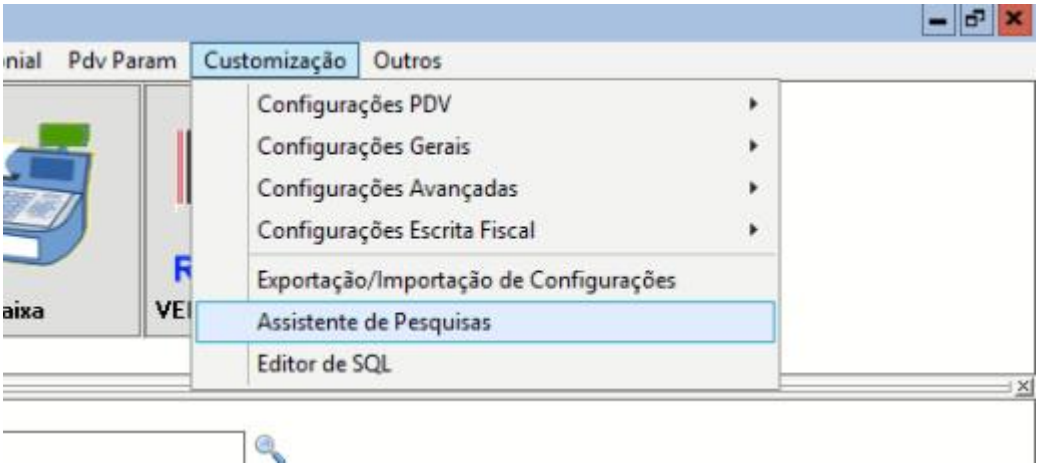
Pdv Param
Customização
Outros
Configurações PDV
Configurações Gerais
Configurações Avançadas
Configurações Escrita Fiscal
Exportação/Importação de Configurações
Assistente de Pesquisas
Editor de SQL

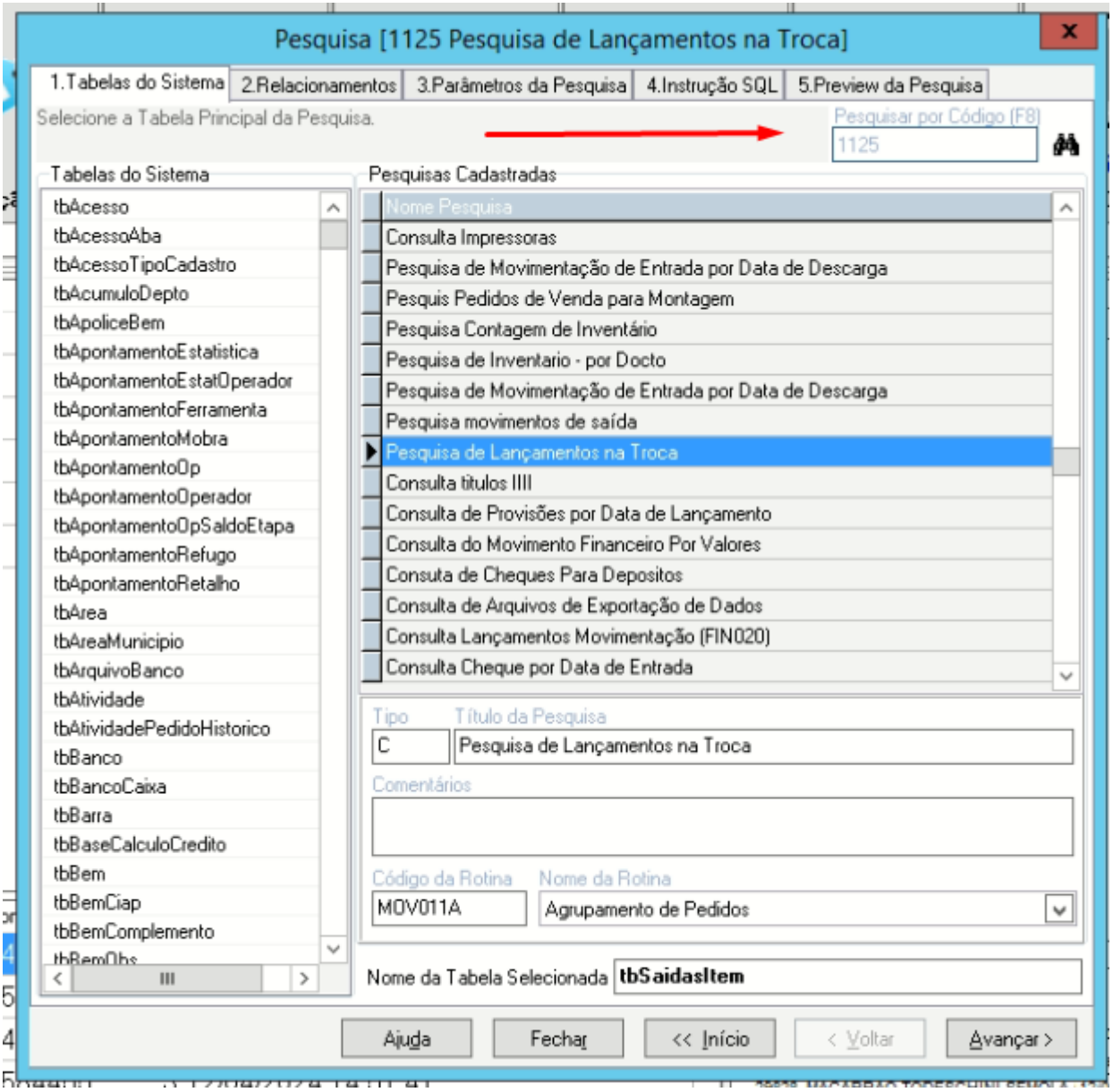

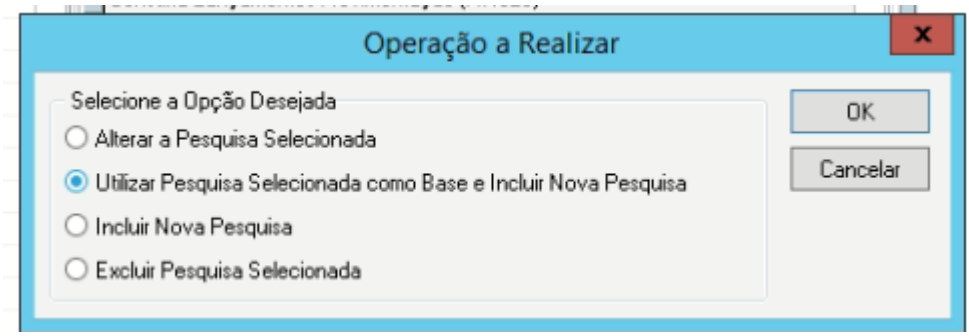

**********Usando a pesquisa 1125, somente como parâmetro para criar uma nova pesquisa**********

Pesquisa [1637 Agrupamento de Cupom]

1.Tabelas do Sistema | 2.Relacionamentos | 3.Parâmetros da Pesquisa | 4.Instrução SQL | 5.Preview da Pesquisa

Selecione o nome no Campo. Escolha o Operador que será utilizado na Pesquisa.
Escolha o Tipo do Componente que será construído para Entrada de Dados.

Nome do Campo: tbSaidas.Data_v1

Tipo do Componente: ○ Caixa de Seleção ◉ Entrada de Dados ○ Lista de Opções

Operador: Between (Entre)

Cláusula (AND/OR): AND

☑ Parâmetro Visível
☐ Permitir Alteração do Parâmetro

Configuração de Parâmetros

Título do Parâmetro: Data Emissão

Valor Default para Parâmetro Inicial: mes

Valor Default para Parâmetro Final: hoje

Novo | Salvar | Cancelar

Título Inicial	Nome do Campo	Operador	Cláusula
Data Emissão	tb1.Data_v1	b	AND
Código Tipo Movto	tb1.Cod_tipo_mv	=	AND
Numero Cupom	tb1.Num_docto	in	

Ajuda | Fechar | << Início | < Voltar | Avançar >

Pesquisa [1637 Agrupamento de Cupom]

1.Tabelas do Sistema | 2.Relacionamentos | 3.Parâmetros da Pesquisa | 4.Instrução SQL | 5.Preview da Pesquisa

Este é um Preview da Pesquisa.
Clique nos Títulos para Renomeá-los, e pressione CONCLUIR para finalizar a operação.

Tipo da Pesquisa: Consulta

Título da Pesquisa: Agrupamento de Cupom

Comentários:

Código da Rotina: MOV011A

Nome da Rotina: Agrupamento de Pedidos

Parâmetros Internos da Pesquisa

- [ ] Inserir Código da Filial como Parâmetro da Pesquisa
- [ ] Inserir Código Contábil como Parâmetro da Pesquisa
- [ ] Inserir Tipo do Cadastro como Parâmetro da Pesquisa

Fato	Filial	Emissão	Docto	Tipo MV.	Num.Docto	Cód Cadastro	Nome Cadastro	Cód Produto	Descrição Pro
002535409	100	20/01/2016	NFC	622	1	10000	Consumidor	22925	CHOCOLATE
002535409	100	20/01/2016	NFC	622	1	10000	Consumidor	10299	TORTUGUITA
002535409	100	20/01/2016	NFC	622	1	10000	Consumidor	24494	COOKIES BAU
002535409	100	20/01/2016	NFC	622	1	10000	Consumidor	21163	CHOCOLATE
002535409	100	20/01/2016	NFC	622	1	10000	Consumidor	13218	CHOCOLATE
002535409	100	20/01/2016	NFC	622	1	10000	Consumidor	10176	CHOCOLATE
002535897	100	20/01/2016	NFC	622	1	10000	Consumidor	12277	BOLINHO BAU
002535921	100	20/01/2016	NFC	622	1	10000	Consumidor	14785	MASSA DE PA
002535921	100	20/01/2016	NFC	622	1	10000	Consumidor	14785	MASSA DE PA
002535921	100	20/01/2016	NFC	622	1	10000	Consumidor	102	TOMATE SAL

Ajuda | Fechar | << Início | < Voltar | Concluir